

# Marche Internationale

**Die Strecken**

eignen sich auch für  
**NORDIC-WALKING**



**Les parcours**

conviennent aussi pour le  
**NORDIC-WALKING**

Organisation: « Heemelsdeiercher Senneng » (Luxembourg)

**Marche Internationale: DIMANCHE le 30 . Août 2009**

**Parcours: 6 + 11 + 20 Km**

**Départ: 6 + 11 Km de 7 à 14 hrs – 20 Km de 7 à 12 hrs**

**Départ et Arrivée:**

**Centre de Loisir à Niederanven**

**« Am Sand »**

(entrée: a cote du Centre les Arcades

Route de Treves-Niederanven)

**Internationale Wanderung: SONNTAG den 30. August 2009**

**Strecken: 6+ 11 + 20 Km**

**Startzeit: 6 + 11 Km von 7 bis 14 Uhr / 20 Km von 7 bis 12 Uhr**

**Start und Ziel:**

**Centre de Loisir in Niederanven**

**„ Am Sand „**

(Zufahrt: beim Einkaufszentrum

Triererstrasse in Niederanven)



Mitglied der FLMP im IVV  
Nummer: 29 / 2009





**REGLEMENT:** Internationale **SONNTAG - WANDERUNG.**

**Veranstalter:** HEEMELSDEIERCHER-SENNINGEN. ( Luxemburg )

**Start und Ziel:** Centre de Loisir in Niederanven.

**Strecken:** 6 + 11 + 20 Km

**Startzeiten:** 6 + 11 Km von 7 bis 14 Uhr / 20 Km von 7 bis 12 Uhr

**Zielschluss:** 17 Uhr. **Startgeld:** 1 €

**Anmeldung:** Jetty GUIRLINGER B.P. 121 L – 6906 Niederanven

**Tel:** 779388 / 621298921 **E-Mail:** lentzjetty@yahoo.de

**Durchführung:** Keine leistungssportliche Veranstaltung. Die Wanderung wird nach den Richtlinien im IVV durchgeführt. Die Startkarten müssen die entsprechenden Kontrollstempel aufweisen.

**Versicherung:** Die Veranstaltung ist gegen Haftansprüche Dritter versichert. Der Veranstalter haftet nicht für Unfälle oder Diebstahl. **Verpflegung:** Unterwegs gratis Tee an den Kontrollen. Für ein Entgelt belegte Brötchen am Start und an den Kontrollen. Am Ziel: warmes und kaltes Essen.

**Wichtige Hinweise:** IVV-Stempel am Ziel, bei gleichzeitiger Vorweisung der Startkarte mit allen Kontrollstempeln.

**REGLEMENT:** Marche Internationale : **DIMANCHE**

**Organisateur:** HEEMELSDEIERCHER-SENNINGEN. ( Luxembourg )

**Départ et Arrivée:** Centre de Loisir à Niederanven.

**Parcours:** 6 + 11 + 20 Km

**Heures de départ:** 6 + 11 Km de 7 à 14 hrs. / 20 Km de 7 à 12 hrs.

**Arrivée:** jusqu'à 17 hrs. **Droits d'inscription :** 1 €

**Inscription :** Jetty GUIRLINGER B.P. 121 L – 6906 Niederanven

**Tel:** 779388 / 621298921. **E-Mail :** lentzjetty@yahoo.de

**Modalité d'exécution:** Pas de compétition sportive. La marche sera exécutée selon les règles IVV. La carte de participation doit présenter tous les estampilles et timbres des points de contrôle.

**Assurance:** L'organisation est couverte par une assurance de responsabilité civile. L'organisateur décline toute responsabilité en cas d'accident ou de vol.

**Ravitaillement:** A tous les postes de contrôle une tasse de thé gratuit et contre paiement des sandwiches. A l'arrivée: manger chaud et froid.

**Avis important:** Timbres IVV a l'arrivée sur présentation de la carte de contrôle.



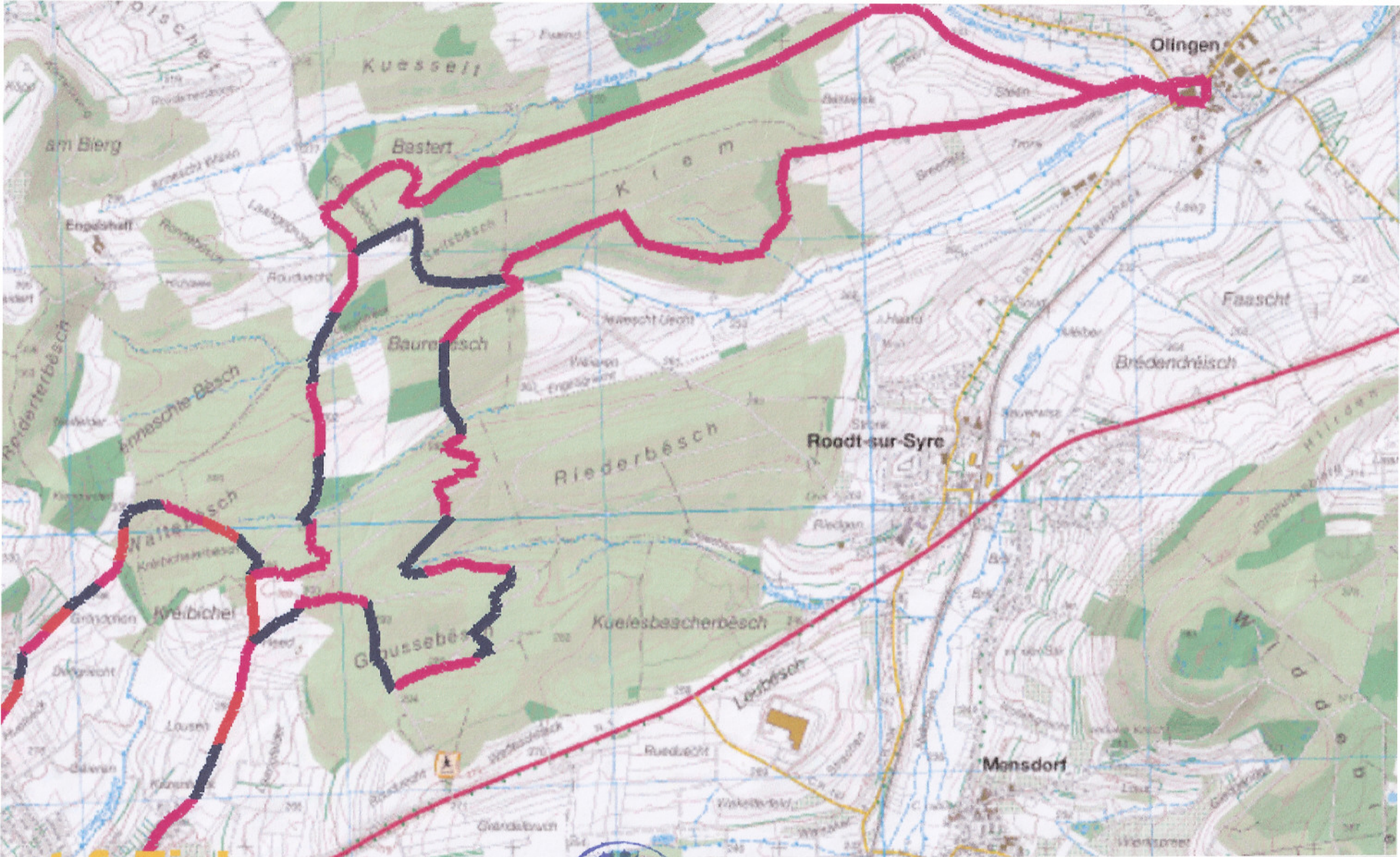

**art & Ziel**

et de la Topographie, Luxembourg, TC 1:20.000. [www.etat.lu/ACT](http://www.etat.lu/ACT)



**YFÈBRE ROLAND**  
 PRÉPOSÉ FORESTIER  
 TRIAGE DE ROODT/SYRE  
 B.P. 2  
 L-6901 ROODT/S.  
 Tél. 77 00 49-30  
 Fax 77 00 49-49

*POUR RECORD LE 29.5.2009*

**HEEMELSDEIERCHER  
 SENNINGEN  
 Marche 30. Août 2009**